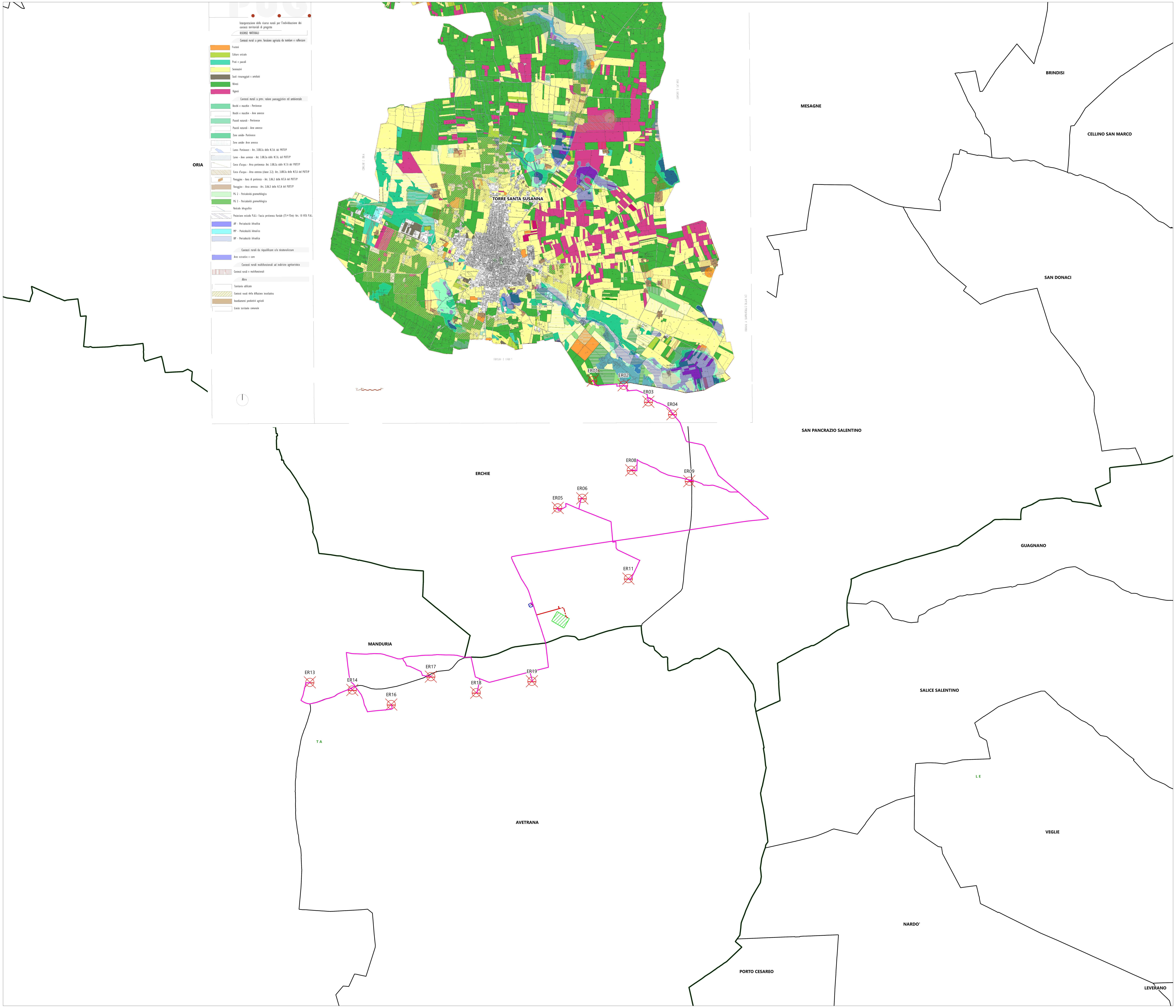

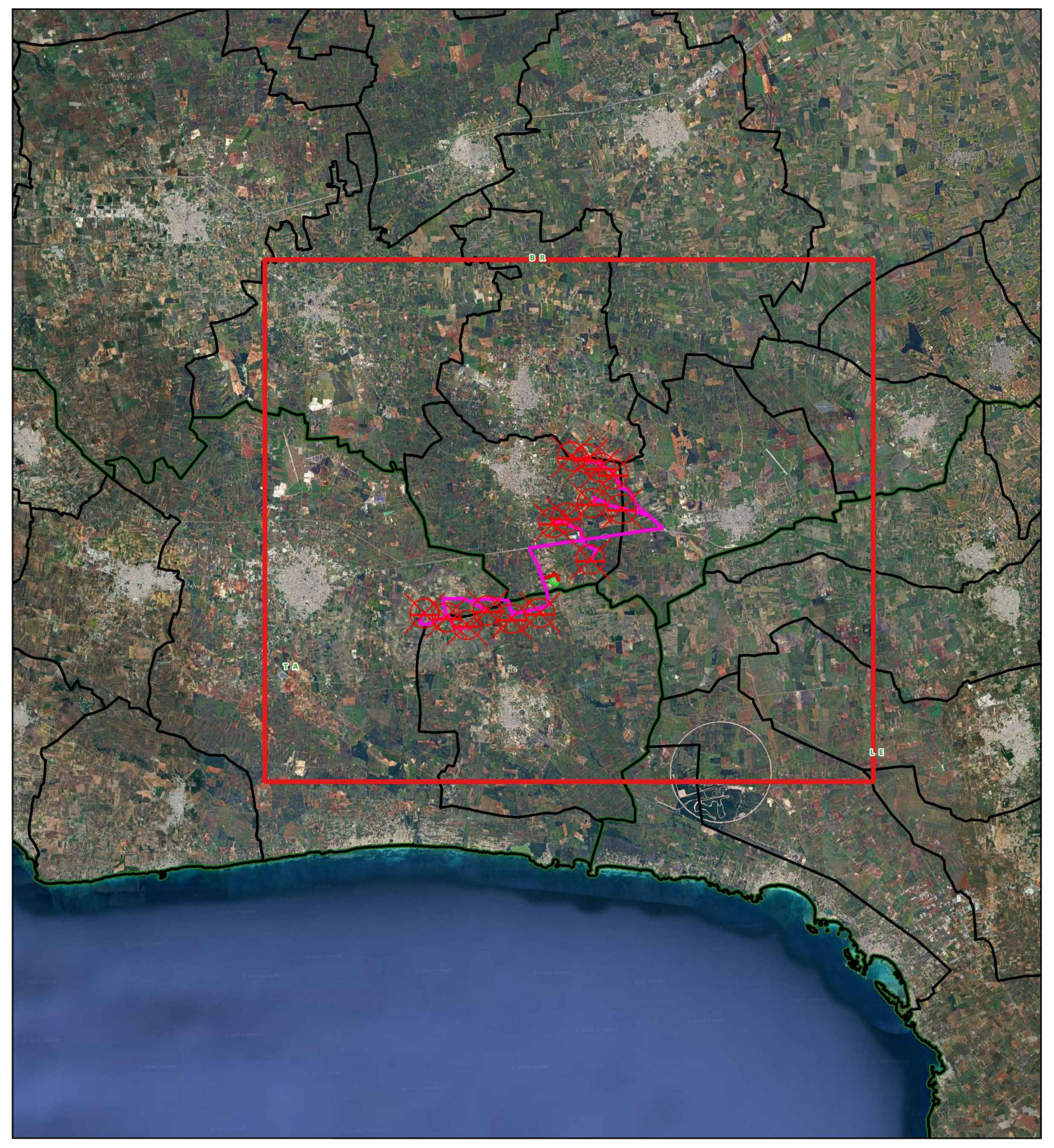

Legenda

- ☒ Aerogeneratori
- Cavidotto 150 kV
- Cavidotto 150 kV in condivisione
- Cavidotto MT 30 kV
- ▨ Stazione di utenza 30 150 kV
- ▨ Stazione RTN 380 150 kV

Limiti amministrativi

- ☐ Limiti comunali
- ☐ Limiti provinciali

- 🟧 Frutteti
- 🟩 Colture orticole
- 🟩 Prati e pascoli
- 🟨 Seminativi
- 🟫 Suoli rimaneggiati e artefatti
- 🟩 Uliveti
- 🟪 Vigneti

Contesti rurali a prev. valore paesaggistico ed ambientale

- 🟩 Boschi e macchie - Pertinenze
- ▨ Boschi e macchie - Aree annesse
- 🟩 Pascoli naturali - Pertinenze
- ▨ Pascoli naturali - Aree annesse
- 🟩 Zone umide- Pertinenze
- ▨ Zone umide- Aree annesse
- Lame- Pertinenze - Art. 3.08.3a delle N.T.A. del PUTT/P
- Lame - Aree annesse - Art. 3.08.3a delle N.T.A. del PUTT/P
- Corso d'acqua - Area pertinenza- Art. 3.08.3a delle N.T.A del PUTT/P
- ▨ Corso d'acqua - Area annessa (classe 2.2)- Art. 3.08.3a delle N.T.A del PUTT/P
- Voraggine - Area di pertinenza - Art. 3.06.3 delle N.T.A del PUTT/P
- 🟫 Voraggine - Area annessa - Art. 3.06.3 delle N.T.A del PUTT/P
- 🟩 PG 2 - Pericolosità geomorfologica
- 🟩 PG 3 - Pericolosità geomorfologica
- Reticolo idrografico
- ▨ Proiezione reticolo P.A.I.- Fascia pertinenza fluviale (75+75m)- Art. 10 NTA P.A.I.
- 🟦 AP - Pericolosità idraulica
- 🟦 MP - Pericolosità idraulica
- 🟦 BP - Pericolosità idraulica

Contesti rurali da riqualificare e/o rinaturalizzare

- 🟦 Aree estrattive e cave

Contesti rurali multifunzionali ad indirizzo agrituristico

- ▨ Contesti rurali e multifunzionali

Altro

- ☐ Territorio edificato
- ▨ Contesti rurali della diffusione insediativa
- 🟫 Insediamenti produttivi agricoli
- Limite territorio comunale

NORD

0 600 1 200 m

Scala 1:25.000

Projetto engineering

19_18_EO_ENE_AU_PL_02J_03	MARZO 2025	PUG TORRE SANTA SUSANNA - RISORSE IN AMBITO EXTRA - URBANO	Dott. Aura Isabel Pelliccioni	Ing. Pietro Rodia	Ing. Leonardo Filotico
N° ELABORATO	**DATA EMISSIONE**	**DESCRIZIONE**	**ESEGUITO**	**CONTROLLATO**	**APPROVATO**

OGGETTO:
Progetto dell'impianto eolico con storage denominato "Contrada Sparpagliata, Donne Masi e Tostini" della potenza complessiva di 154 MW da realizzare nei comuni di Erchie (BR), Torre Santa Susanna (BR), Manduria (TA) e Avetrana (TA).

COMMITTENTE:

YELLOW ENERGY SRL
Z.I. Lotto n. 31, snc
74020 San Marzano di San Giuseppe (TA)

TITOLO:
BCT9OA2_StudioInserimentoUrbanistico_01_10
PUG Torre Santa Susanna
Risorse in ambito extra - urbano

PROJETTO ENGINEERING s.r.l.
Ing. Leonardo Filotico
| Head of Business Development | CTO

P. Iva: 02658050733
Sede Legale: Via Fratelli Salvioni 6, 20154 Milano
Sedi Operative:
Z.I. Lotto 31 | 74020 San Marzano di San Giuseppe (TA)
Via XV Gennaio 10, 2° Piano - Interno 13 | 03014 Fiuggi (FR)

studio@projetto.eu
www.projettoengineering.it/

CERTIFICAZIONI

SR EN ISO 9001:2015
Certificate N°. Q204

SR EN ISO 14001:2015
Certificate N°. E145

SR EN ISO 45001:2018
Certificate N°. OHS97

SR EN ISO 27001:2013
Certificate No. CS011

TIMBRO

ORDINE DEGLI INGEGNERI
della Provincia di TARANTO
Dott. Ing.
FILOTICO Leonardo
N. 1812

SOSTITUISCE:	**SOSTITUTO DA:**	**NOME FILE**	**DIMENSIONE**	**SCALA**	**ELABORATO**
		19_18_EO_ENE_AU_PL_02J_03	A0	1:25.000	PL. 02J

Tutti i diritti di autore sono riservati a termini di legge. E' vietata la riproduzione senza autorizzazione